

OSTEN

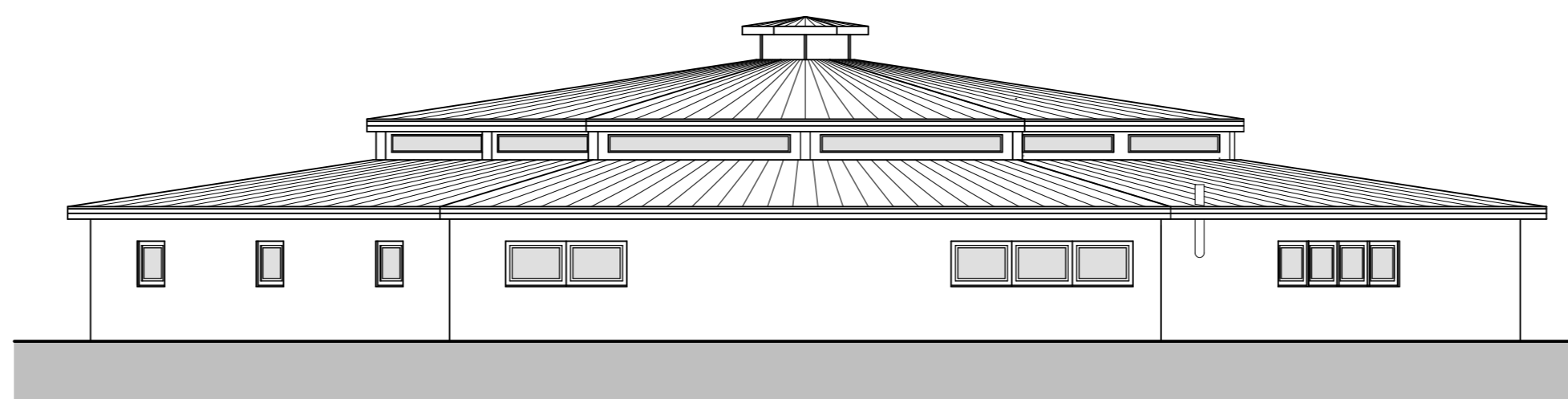

NORDEN

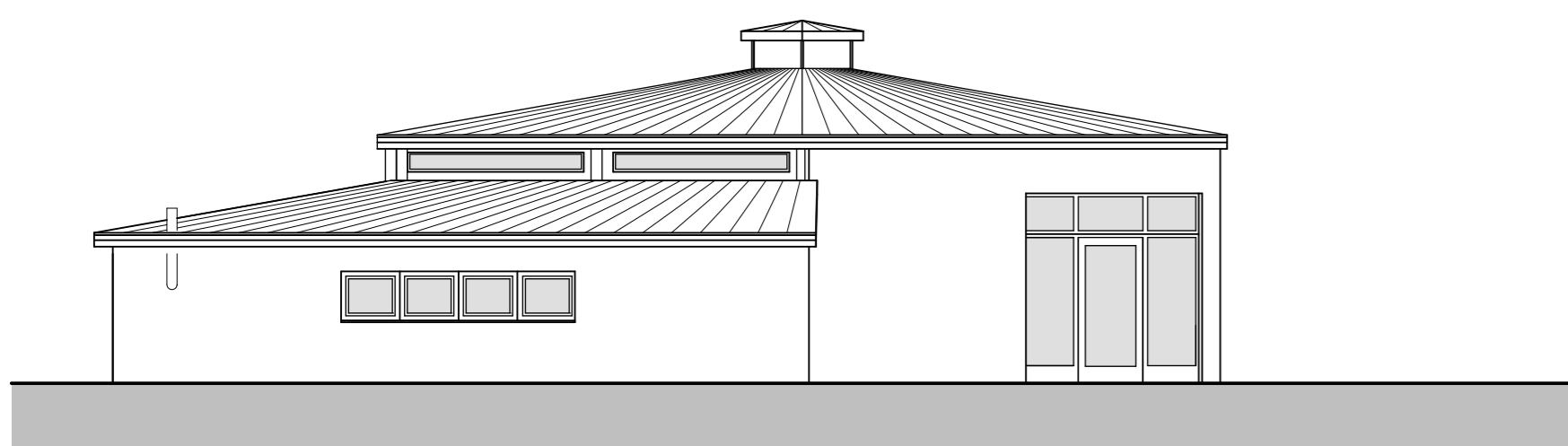

WESTEN

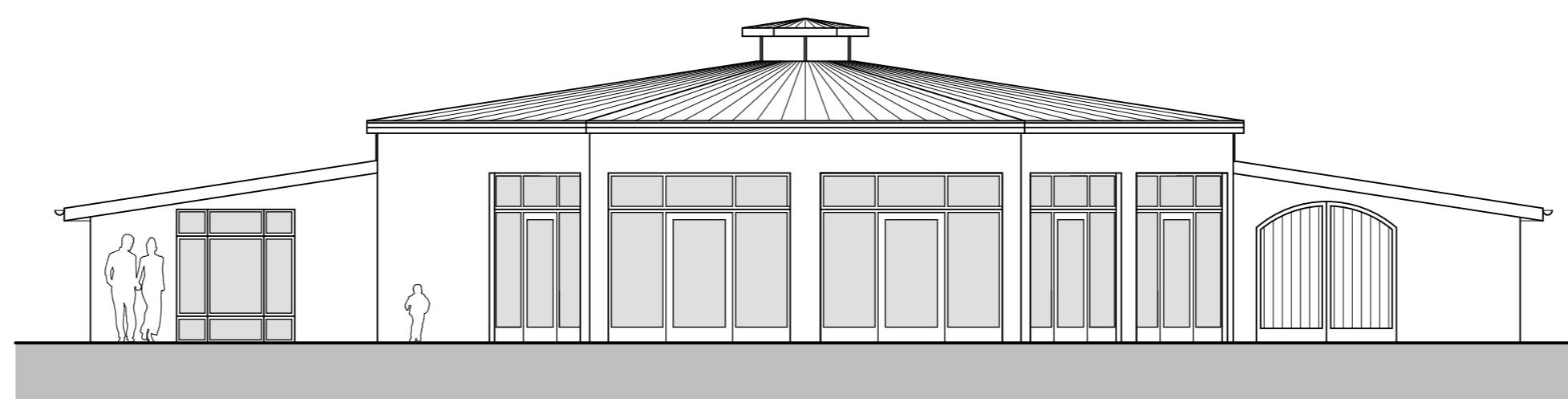

SÜDEN

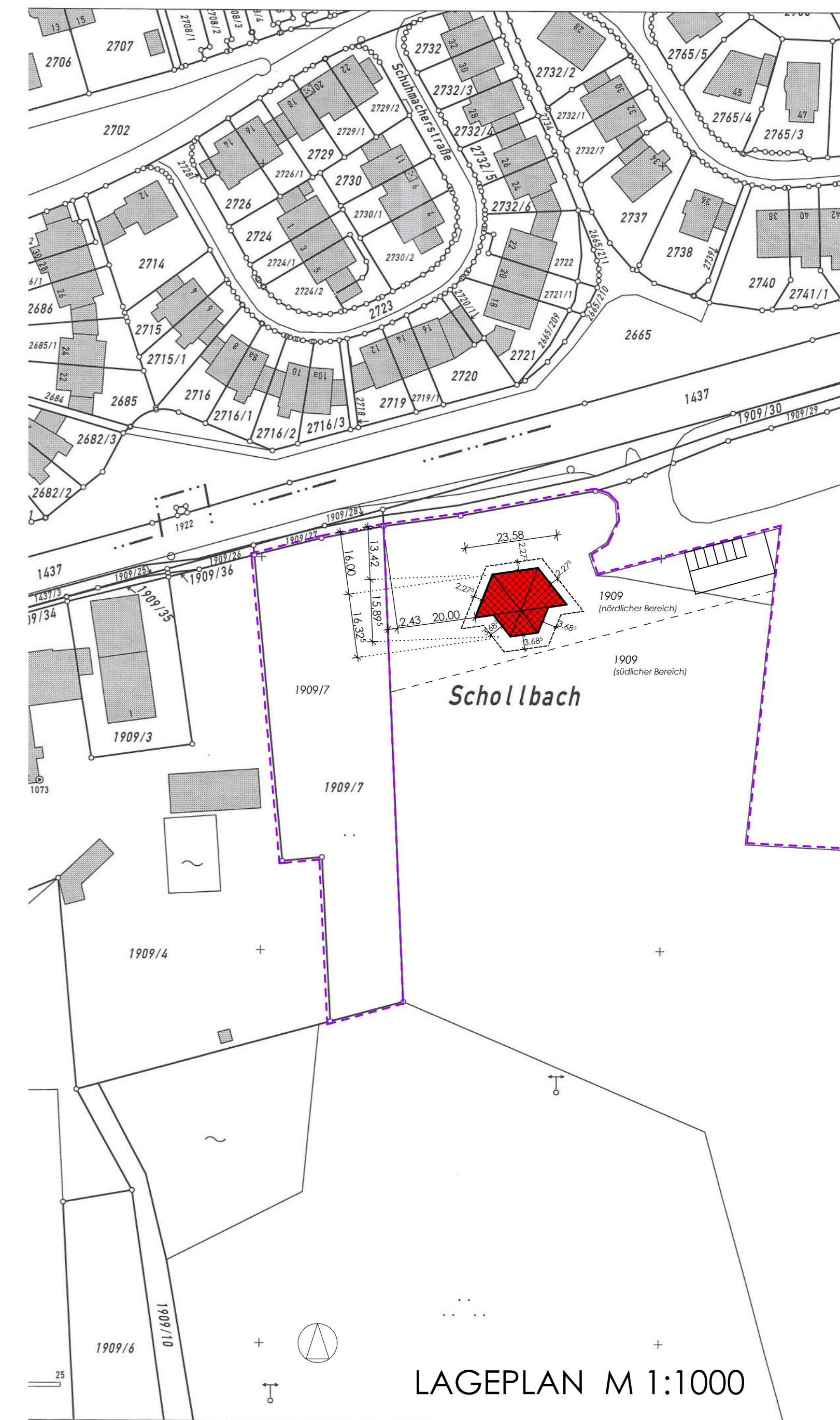

Katasterkartenwerk im Maßstab 1:1000

LAGEPLAN M 1:1000

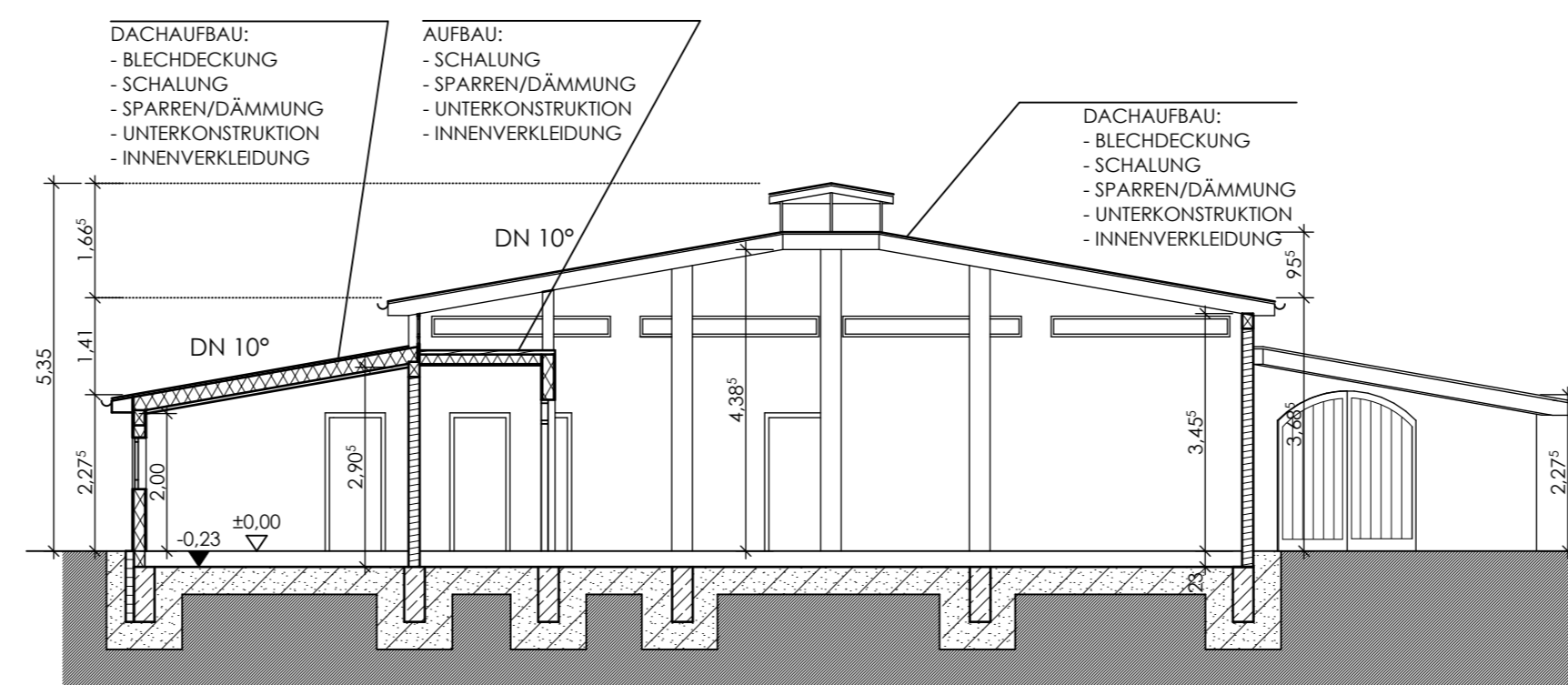

SCHNITT A-A

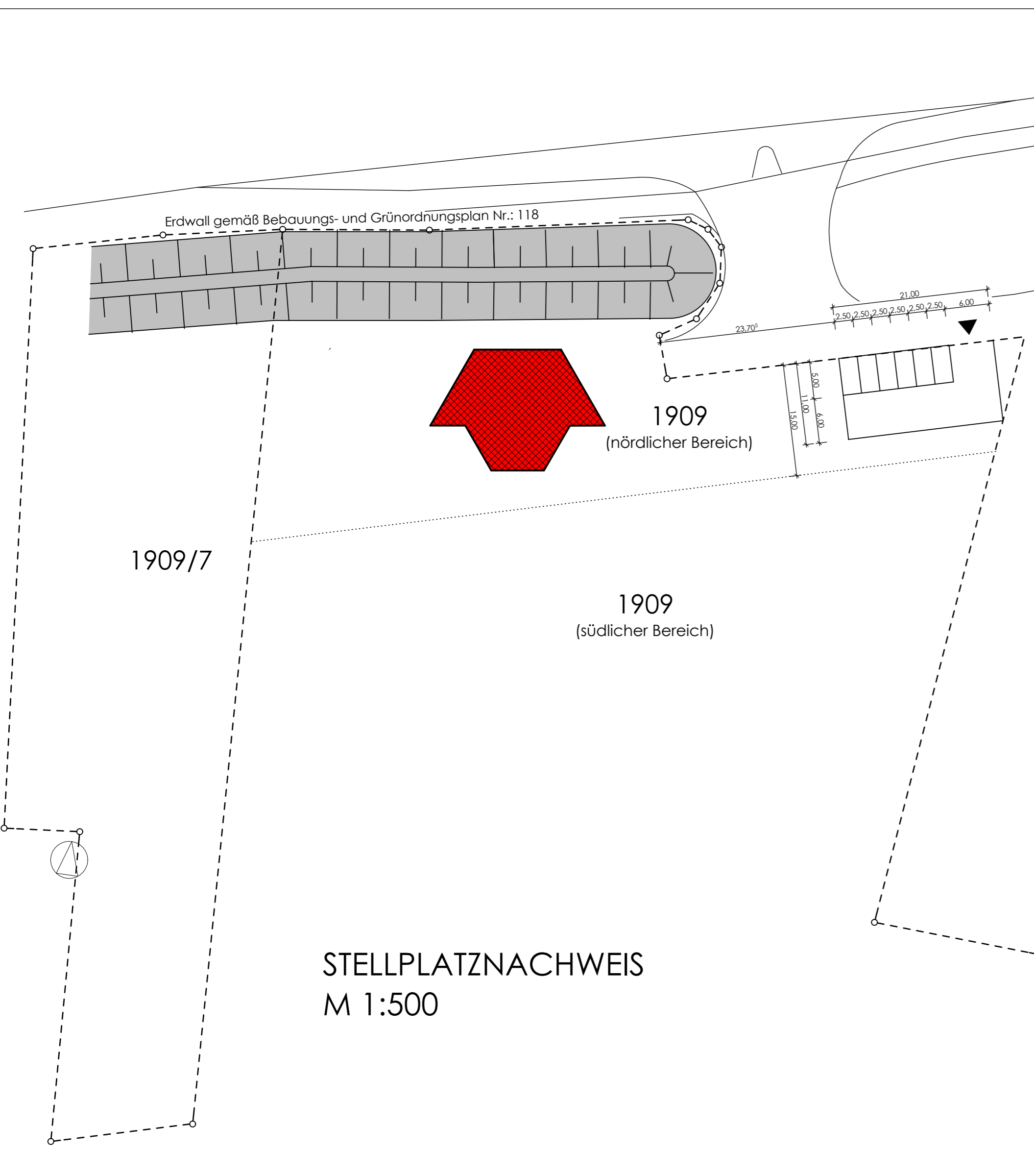

STELLPLATZNACHWEIS  
M 1:500

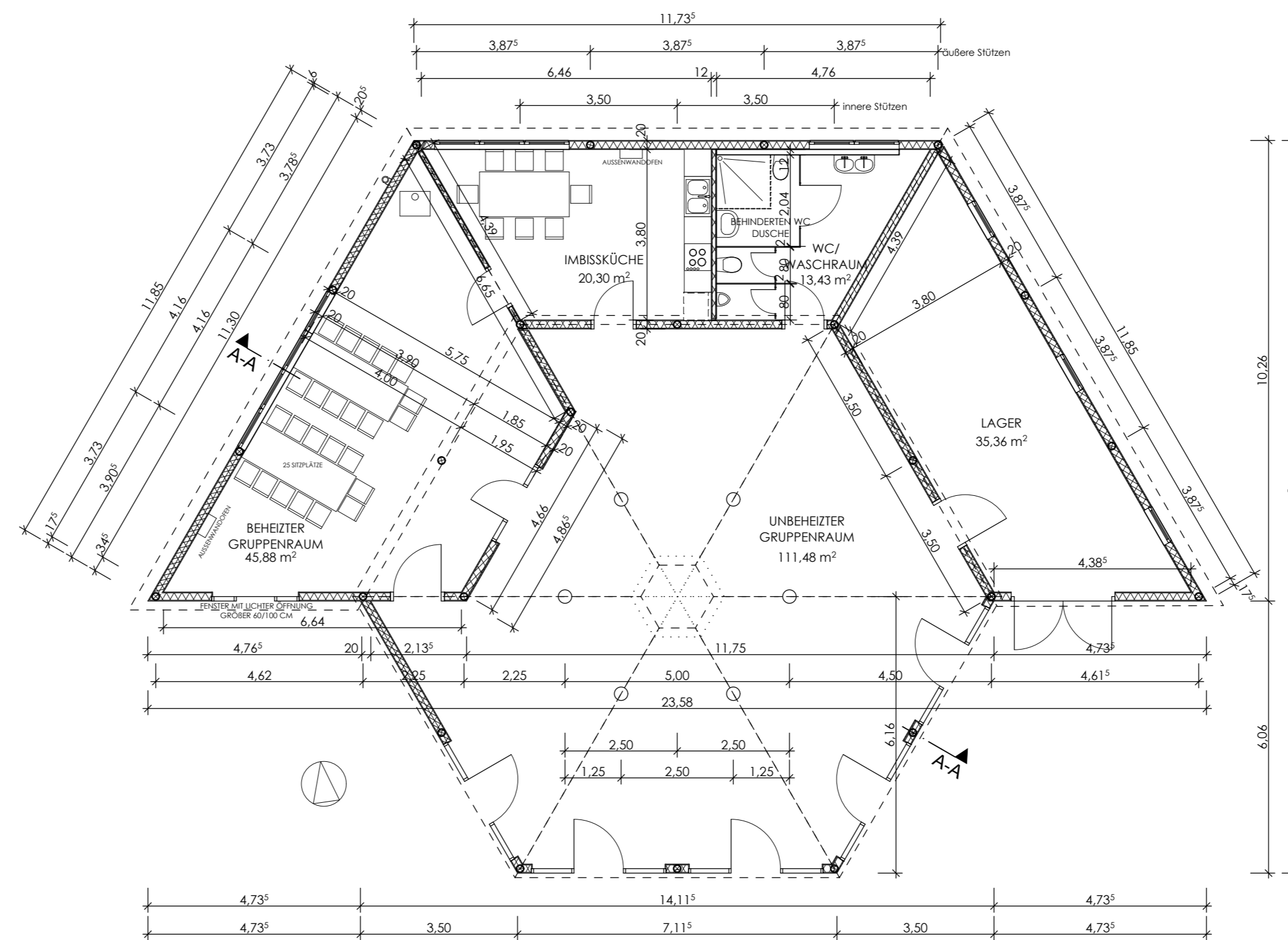

ERDGESCHOSS

# EINGABEPLAN

GEMEINDE STADT ERDING  
BAUORT, STRASSE 85435 ERDING, AM SCHOLLBACH  
FL.NR., GEMARKUNG FL.NR. 1909, 1909/7, GEMARKUNG ALTENERDING

**BAUVORHABEN:**  
**NEUBAU EINES PFADFINDERHEIMES**

ANTRAGSTELLER/  
EIGENTÜMER Freundeskreis Stamm Staufen Erding e.V.  
Hajo Schröder  
Stadtweg 32  
85435 Erding

NACHBARN FL.NR. 1909 (nördlicher Bereich)  
STADT ERDING (ERBPÄCHTER)

FL.NR. 1909/07  
STADT ERDING (ERBPÄCHTER)

FL.NR.

PLANINHALT **GRUNDRISS M 1:100**  
**ANSICHTEN M 1:100**  
**SCHNITT M 1:100**  
**LAGEPLAN M 1:1000**  
**STELLPLATZNACHWEIS M 1:500**

PLANUNG B.A. ARCH. Nicole Wachtel  
Am Weiher 39  
85435 Erding

DATUM 11 Juli 2011